

Natuur maakt zich op voor winterslaap; Beetsterzwaag klaar wakker.

De novemberstorm blaast om het huis. De temperaturen zijn veel te hoog en de winter lijkt nog ver weg. Die mooie beelden van de ven van eerdere winters, waar werd geschaatst en met arrensleeën gereden, komen in mij op. Ook de dikke pakken sneeuw, die zorgden dat burens tijd hadden voor een praatje met elkaar op straat tijdens het sneeuwschuiven en waar met sleetjes boodschappen gedaan werd: heerlijk! Met de nieuwe Bosheuvel hebben we er ook een geweldige slee-plek bij gekregen, dankzij ons actieve (jonge) inwoners. En straks, als op 9 december de Kerstfair ons weer mee terug neemt in de Dickens-periode, met knapperend haardvuur, lekkere hapjes en muziek, kijk ik dus reikhalzend uit naar de eerste sneeuwvlokken.



Muzikale omlijsting Kerstfair 2014

Maar ook tijdens de prachtig gekleurde "Indian Summer" (najaar) was er weer genoeg te beleven. De commissies in onze drie dorpen zijn actief. Met de ondertekening van de overeenkomst met de gemeente, samen met BNG (Beetsterzwaag Natuurlijk Genieten), de ondernemingsvereniging en Plaatselijk Belang is Karin van Rijs als centrummanager begonnen, als voortvloeisel van de nieuwe Detailhandelsvisie. Zij richt zich op de ondernemers en de toeristen in onze dorpen en

Plaatselijk Belang Beetsterzwaag-Olterterp stelt zich ten doel de plaatselijke belangen te behartigen en de vooruitgang van Beetsterzwaag en Olterterp te bevorderen. Onze missie is dat inwoners kunnen (blijven) genieten van het leven in deze omgeving. Samen staan we sterk.

Deze Nieuwsbrief vat samen wat er speelt. Achtergrondinformatie kunt u vinden op onze site www.pb-beetsterzwaag-olterterp.nl

wil een verbindende schakel zijn tussen hen onderling én de inwoners. Ze is te vinden in het Toeristisch Informatiepunt aan de Hoofdstraat. Loop eens naar binnen om kennis te maken of, leuker nog, te komen helpen als vrijwilliger.

Als Plaatselijk Belang hebben we de afgelopen tijd gesproken met wethouder van Dijk over de scholenbouw en de verdere invulling van het dorpsplein. We hebben met name aandacht gevraagd voor de verschillende locatiekeuzes, waar in de jaarvergadering over is gesproken. Door de gemeente is toegezegd dat alle genoemde locaties zullen worden besproken. De invulling zal de komende jaren duidelijk moeten worden, samen met de betrokkenen.

Iets dichterbij is de jaarwisseling naar 2016. De Aldjiersploech Beetstersweach is al druk bezig met de voorbereidingen voor de laatste dagen van het jaar en ook ik kijk alvast vooruit: ik wens u een heel goed en gezond 2016 toe.

Yvonne Halman, voorzitter Plaatselijk Belang



Yvonne Halman maakt tijdens de inspraakronde op de oriënterende raadsvergadering over concept begroting 2016 o.a. bezwaar tegen bezuiniging op onderhoud wegen.

Gemeenschap

Dorpsbudget goed besteed

In 2015 hebben verschillende verenigingen en initiatieven een bijdrage gevraagd vanuit het dorpsbudget. De volgende aanvragen zijn gehonoreerd:

- Eenmalige bijdrage herfstconcert CultBee (€750)
- Uitgifte "Bedrijvig Beetsterzwaag" (€300)
- Eenmalige tegemoetkoming Repair Café (€150)
- Eenmalige bijdrage Open Monumentendag (€1.000)

Voor 2016 heeft het Plaatselijk Belang nog een ruim dorpsbudget onder haar beheer. Dit budget is voor een eenmalige bijdrage aan projecten of activiteiten die een bijdrage leveren aan de leefbaarheid in het dorp, waar voldoende draagvlak voor bestaat. Voorwaarde is wel dat de gemeente niet op een andere wijze een bijdrage is gevraagd voor het project / de activiteit. Dus heeft uw buurtvereniging, sportvereniging, werkgroep of ander initiatief een idee met nog een uitdaging in de begroting, meldt u met uw plan (incl. financiële onderbouwing) bij Plaatselijk Belang. Zo kunnen we samen ons dorp aantrekkelijk houden!



Meer dan 100 bezoekers voor Cult Bee herfstconcert van Jong Fries Talent: Colori Ensemble en Hessel bij de Leij in de Dorpskerk

Stamppottenbuffet

Samen met alle plaatselijke belangen van de gemeente hebben we op 4 november jl. onder het genot van stamppot gesproken over hoe we als burgers, samen met de gemeente, kunnen bouwen aan onze gemeenschappen. Hoe ver laat de gemeente los en hoeveel willen we zelf op ons nemen. Daarbij werd het groenonderhoud als voorbeeld gebruikt. De zaal was verdeeld over de mogelijkheden. Met name was er zorg over de last op de schouders van de beperkte hoeveelheid vrijwilligers.



Heel Beetsterzwaag Bakt" voor 700-jarig jubileum van het dorp tijdens Open Monumentendag.

"Heel Beetsterzwaag Bakt" tijdens Open Monumentendag

"Op 12 september was er tijdens de ambachtenmarkt een klein culinair hoogtepuntje: de taartenbakwedstrijd. Van jong tot oud had men in de keuken gestaan en de mooiste taarten werden getoond in het Lycklamahûs. De ceremonie werd ingeleid door een prachtig stuk 'dronken-bakkers-cabaret'. De deskundige jury, bestaande uit de Bakkers van Verloop, riep de taart van de fam. Van de Lagemaat uit tot winnaar. Het hoogtepunt voor de meeste bezoekers van de ambachtenmarkt was toch wel dat de taarten werden aangesneden en uitgedeeld om samen het 700-jarig jubileum van ons dorp te vieren."

Nienke Bakker; deelnemster ambachtenmarkt

Motor van het Dorp

Dorpsplein

Er zijn geen nieuwe details te vermelden rondom het dorpsplein. Wethouder Van Dijk wil in verband met de ISV subsidie graag op korte termijn uitvoering van hun plan (zie plaatje) zien. Hij heeft nog geen rapport over het fauna onderzoek. Naast het monitoren van de voortgang én het zorgvuldig en tijdig informeren van de betrokkenen door de gemeente, blijven wij als PB ook scherp op de verkeersveiligheid in de diverse plannen.



Jong en oud stonden met open armen klaar om de Sint en zijn Pieten te ontvangen. En dankzij de Pietenschool op de koopzondag heeft de Sint er weer heel wat hulp bij gekregen!

Omgevingsvisie 2015-2030 en Detailhandelsvisie 2015

Tijdens de oriënterende raadsvergadering op 21 september stonden de Omgevingsvisie, Detailhandelsvisie en de begrotingsscenario's op de agenda. Zoals aangegeven is de benoeming van de centrummanager een voortvloeisel uit de detailhandelsvisie. Verder heeft PB gereageerd richting de gemeente door het door de ALV gedragen visiestuk Beetsterzwaag-Olterterp 2030 te koppelen aan de omgevingsvisie. De volledige (schriftelijke) reactie van PB op beide stukken, die wij vooraf hebben ingezonden, vind u op onze site. De door de gemeente gemaakte detailhandelsvisie sluit volgens hen goed aan bij de door de ALV gedragen dorpsvisie Beetsterzwaag-Olterterp 2030. Beetsterzwaag heeft een verrassende diversiteit aan winkels en horeca. Daarnaast worden er veel activiteiten georganiseerd voor inwoners en toeristen. Het doel van de gemeente is om de kwaliteit en kwantiteit te handhaven en waar mogelijk nog verder te versterken. Op de dorpsvisie zelf, zal nog integraal worden gereageerd door de gemeente. De volledige plannen alsmede de reactie van de gemeente op onze inbreng vind u op de site van de gemeente:

https://www.opsterland.nl/gemeenteraad/Vergaderingen/Raadsvergaderingen_2014/Raadsvergaderingen_2015/Oriënterende_raadsbijeenkomst_21_september_2015

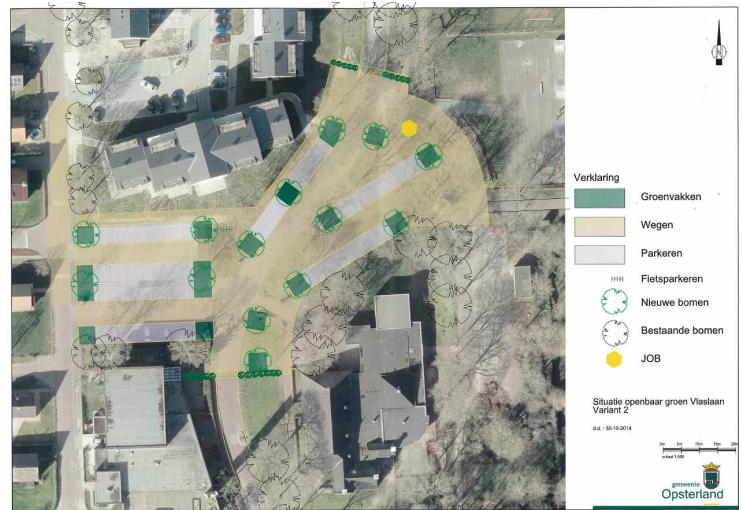

Sneeuw: lusten en lasten

Sneeuw kan plezier geven, maar is ook iets om alert bij te blijven in verband met valpartijen. Een paar tips:

- Veeg eerst de losse sneeuw weg. Veeg de sneeuw niet in een goot of rioolput, dat zorgt voor overlast als de dooi intreedt;
- Ingelopen sneeuw is lastig weg te vegen; strooi zand, eventueel in combinatie met zout. Zand maakt een glad oppervlak weer stroef en begaanbaar voor iedereen.
- Gebruik bij het strooien handschoenen of een schepje of was nadien uw handen. Strooizout bevat een kleine hoeveelheid giftige stof. Houd het uit de buurt van kleine kinderen.
- Strooi zout op plekken waarover gelopen of gereden wordt, anders heeft het geen effect; Bij ijzel kunt u het beste zout strooien voordat de neerslag valt.
- Denk ook aan de stoep van uw buurman of buurvrouw;
- Strooizout heeft impact op de natuur: een handje is voldoende per m² en strooi niet teveel direct onder de bomen, dat is slecht voor de wortels.



Winter in Beetsterzwaag, Februari 2015

Bomenkap Hoofdstraat

De gemeente heeft ons om een reactie verzocht op het voornemen om 3 bomen te kappen in het oostelijk deel van de Hoofdstraat. De doorstroming van het verkeer is hier een probleem, meer dan op andere plekken. Daarbij komt het herhaaldelijk voor dat ook de bus voor langere tijd geen doorgang heeft. Qbuzz heeft de gemeente hier over herhaaldelijk benaderd. Zij willen verbetering zien. De voorgestelde oplossing, gedragen door de betreffende winkeliers, is om meer ruimte te creëren voor deze winkels door 3 bomen te kappen. In de Hoofdstraat is echter gekozen voor laden en lossen, met name als verkeersremmende maatregel. Bij die keuze was het ook duidelijk dat er bomen stonden. Er zijn nu al diverse bomen gesneuveld gedurende de storm en de kaalslag begint nu zichtbaar te worden. Er zijn door de gemeente geen bomen herplant. PB wil de groene uitstraling niet kwijt, al kan zij zich voorstellen dat individuele ondernemers hier hinder van hebben. De bus is een belangrijke verbinding voor burgers en PB wil niet dat die verbinding wordt verbroken. We hebben dan ook onze voorkeur voor andere mogelijke oplossingen uitgesproken.

Afwatering voetbalvelden

Het afwateringsprobleem achter de voetbalvelden is nog steeds niet opgelost. Hierdoor ontstaan er verzakkingen en de drainage onder de velden staan nu permanent onder water. Dit levert de nodige (blessure)risico's op, zeker met periode van vorst, en ongewenste verhoogde onderhoudskosten door deze situatie. Dit is in september opnieuw onder de aandacht gebracht van de gebiedscoördinator van de gemeente. We zijn nog in afwachting van een reactie.

Klachten

Heeft u klachten of opmerkingen over uw omgeving, dan kunt u deze melden bij het gemeentebedrijf (0512)386399 of meldingen@opsterland.nl Voor klachten over de openbare verlichting kunt u bellen met (088)9450250.

Als er omstandigheden zijn die de gemeenschap raken, meldt u dit dan bij ons via pbbeetsterzwaagolterterp@gmail.com. Dan kunnen wij in voorkomende gevallen opkomen voor u en het dorpsbelang.

Algemeen nieuws

Kom ons bestuur versterken!

Wij zijn een actief en betrokken bestuur met hart voor het dorp, die jouw hulp goed kunnen gebruiken. Ben jij sterk in het beheren van een huishoudboekje of ben jij goed georganiseerd? Dan zoeken we jou! Binnen het bestuur hebben we op dit moment een vacature voor Penningmeester/Ledenadministrateur. En in april komend jaar zit Mannie Oostra haar (dubbele) termijn er helaas op en valt de vacature vrij voor Secretaris. Wil je meer weten? Neem dan contact met ons op voor een nadere kennismaking.

Dorpsstreffen

In het voorjaar van 2016 willen we weer een dorpsstreffen organiseren. Dit jaar ging het over de Brede School. Maar welk onderwerp is volgens jou een 'trending topic' in ons dorp voor 2016? Inspireer ons en meldt je idee bij ons persoonlijk, via pbbeetsterzwaagolterterp@gmail.com of stuur het naar het secretariaat.

Van contant naar overboeking

De leden die ons gemachtigd hebben voor automatische incasso van het lidmaatschap kunnen de afschrijving van de contributie (€6) in de eerste week van februari 2016 tegemoet zien.

De leden die ons geen incassomachtiging hebben verleend, verzoeken wij vriendelijk de contributie 2016 voor 1 maart zelf over te maken, met daarbij vermelding van het lidnummer (zie lidmaatschapskaart) of adres. Zowel uit het oogpunt van veiligheid als het beslag dat het op tijd van de vrijwilligers legt, zouden wij graag de contributie zo veel mogelijk via een overschrijving danwel incasso willen ontvangen, in plaats van contant ophalen bij de deur. Een machtigingsformulier vind u op onze website of kunt u opvragen bij ons secretariaat.

Contact via secretariaat:

Mannie Oostra

Achterwei 2, 9246 TL Olterterp,

pbbeetsterzwaagolterterp@gmail.com

telefoon: (0512) 385236

Mededelingen van Verenigingen

Plaatselijk Belang stelt verenigingen uit Beetsterzwaag en Olterterp in de gelegenheid een korte mededeling in haar nieuwsbrieven op te laten nemen. Bijdragen kunnen worden verzonden aan het secretariaat. Van de meeste verenigingen zijn de contactgegevens op onze site opgenomen. Controleert u of deze nog juist zijn en geef eventuele wijzigingen door aan het secretariaat.

Kunstweekend Beetsterzwaag 2016



Ook komend jaar maakt Beetsterzwaag zich weer op voor een groots evenement: het jaarlijkse Kunstweekend Beetsterzwaag 2016. Op **zaterdag 2 en zondag 3 juli 2016** zullen weer op vele locaties bijzondere exposities te zien zijn van o.a. schilderkunst, grafiek, beeldhouwwerken, sieraden en keramiek. Topkunst, professionele kunst maar ook amateur kunst; kortom voor elk wat wils. Verder is er overal muziek, straattheater, toneel, dans en voordrachten. Het Kunstweekend wordt geopend met een kunstproeverij en een ludieke activiteit.

Het thema is in navolging van het landelijk thema: Jeroen Bosch, de beroemde schilder die 500 jaar geleden overleed in Den Bosch. Een overzichtstentoonstelling van werken, geïnspireerd door Jeroen, zal te zien zijn bij Huize Lyndenstein.

Iedereen is van harte welkom op beide dagen van 11.00 tot 17.00 uur. Voor enkele culturele activiteiten wordt een kleine bijdrage gevraagd. Voor wie ideeën heeft over muziek, gedicht of voordracht met een link naar Jeroen Bosch: van harte welkom!

Voor aanmeldingen of meer informatie: Japke Weij, 0512-383713/
www.kunstweekendbeetsterzwaag.nl

TIP Beetsterzwaag

Wij informeren bezoekers over de vele aantrekkelijke toeristische aspecten die Beetsterzwaag en omgeving biedt. In de TIP kunt u ook terecht voor leuke sint- en kerstcadeautjes, zoals biologische appelsap van camping Het Koningsdiep, prachtige snijplanken, meubels en kettingen van Woudhout, geweldige handgemaakte sieraden van Helène Verzijl en 2e hands boeken. De TIP is geopend op vrijdag en zaterdag van 13:00 t/m 16.00.

Gezond Natuur Wandelen in Beetsterzwaag



Elke zaterdagmorgen is er een aantrekkelijke, laagdrempelige, door vrijwilligers begeleide wandeling langs groene routes in Beetsterzwaag. De wandelingen duren een uurtje en we lopen in een rustig tempo. Elke keer wordt er ook kort iets verteld over de natuur die we tegenkomen onderweg. Na afloop is er voor wie dat wil de mogelijkheid om samen koffie te drinken (niet gratis). De wandelingen zijn in de eerste plaats bedoeld voor mensen die meer willen bewegen en iedereen die wandelen met een groep leuk vindt, is van harte welkom. Deelname is gratis en je hoeft je niet van tevoren aan te melden.

Start **elke zaterdagmorgen om 10.00** vanaf restaurant 't Snackbearske, Hoofdstraat 50 (achterin)! Meer informatie:
www.gezondnatuurwandelen.nl

Cultbee – Stichting Cultuur Beetsterzwaag



Wij brengen cultuur dichtbij:
www.cultbee.nl
Culturele evenementen &
concerten & theater; In

Beetsterzwaag & omgeving; Lage drempel, Hoge kwaliteit; Maandelijks e-mail met Cultuur-tips. Op de hoogte blijven? e-mail: cultuur@cultbee.nl

Winterconcert - za 19 dec 2015 – 16 uur door Blokfluitkwartet BRISK; speelt Bach en intermezzo's van Guus Janssen en Toek Numan. € 9 ; in Dorpskerk - www.brisk.nl

Lustrumconcert CULTBEE - za 16 jan 2016 - 14:30 en 16:00 uur –; € 9 en € 18. Het Brackman Trio: Tim Brackman (viool), Jonathan van IJzerlooi (cello) en Anne Brackman (piano); in Dorpskerk

Theater Pier21 - woe 10 feb 2016 - 20:00 uur "Life is Beautiful" door Klaasje Postma en Pauli Yap - €18,- in De Buorskip, Beetsterzwaag - www.pier21.nl

Kaarten: bij Peter Leon Wijn, Hoofdstraat 104, of bel 06-40225169 of e-mail.

7 Bossen van Beetsterzwaag zoekt vrijwilligers



Onderhoud en kwaliteitsverbetering van het, door ons zo geliefde en voor het dorp zo belangrijke,

landgoederenlandschap van Beetsterzwaag en Olterterp, is de inzet van het project de 7 bossen van Beetsterzwaag. Er is inmiddels al heel veel gebeurd, maar er is nog genoeg te doen.

De bedoeling is natuurlijk dat de inzet voor behoud en verbetering van 'de 7 bossen' straks niet wegvalt als de financiering van het project eind 2016 stopt. Vandaar dat het van groot belang is dat we het komend jaar een aantal vrijwilligers aan het project weten te binden. Wij zijn op zoek naar verschillende typen vrijwilligers: natuurwerkers, landgoedrondeleiders (natuur en historie), organisatoren voor de jaarlijkse Landgoeddag, verzorgen van PR (social media) en denktank/beleidsmakers.

Voor meer informatie kunt u zich (aan)melden bij Lenneke Buller (06) 411 86193 / (0513) 435932 of kijken op <http://beetsterzwaagnatuurlijk.nl/levend/landgoed>

Lid worden van Golfclub Lauswolt financieel aantrekkelijker



In de afgelopen jaren heeft golfclub Lauswolt in Beetsterzwaag een aantal maatregelen genomen om het golfen financieel aantrekkelijker te maken voor meerdere doelgroepen. In november nam de club opnieuw een besluit:

Het eenmalige hoge instapgeld wordt vanaf 1 januari 2016 verlaagd naar € 250,00.

De afgelopen jaren zijn al meer zaken veranderd: -jeugdleden en gewone leden tot 40 jaar zijn vrijgesteld van het betalen van entreegeld en obligaties; -een abonnement voor jeugdleden is vanwege de zeer lage tarieven interessant geworden; -leden tot 55 jaar kunnen kiezen uit verschillende lidmaatschapsvormen. Naast het volledige lidmaatschap bestaat er een weekend lidmaatschap en een twilight lidmaatschap (golfen aan het einde van de dag).

Geïnteresseerd in een lidmaatschap? U bent van harte welkom om een kijkje te nemen op de golfclub of op www.golfclublauswolt.nl.